臺北市政府工務局公園路燈工程管理處

花展期間街頭藝人從事藝文展演活動管理規範(附件1)

(新生公園)

附圖：

街頭藝人展演地點平面示意圖

展演地點 A 臺北玫瑰園品種區入口旁空地(黃框範圍為示意圖)

展演地點 B 羽球場空地(黃框範圍為示意圖)

展演地點C 五彩玫瑰園中央多肉盆景左側(黃框範圍為示意圖)

展演地點D 園藝植物布展區鋪面(黃框範圍為示意圖)

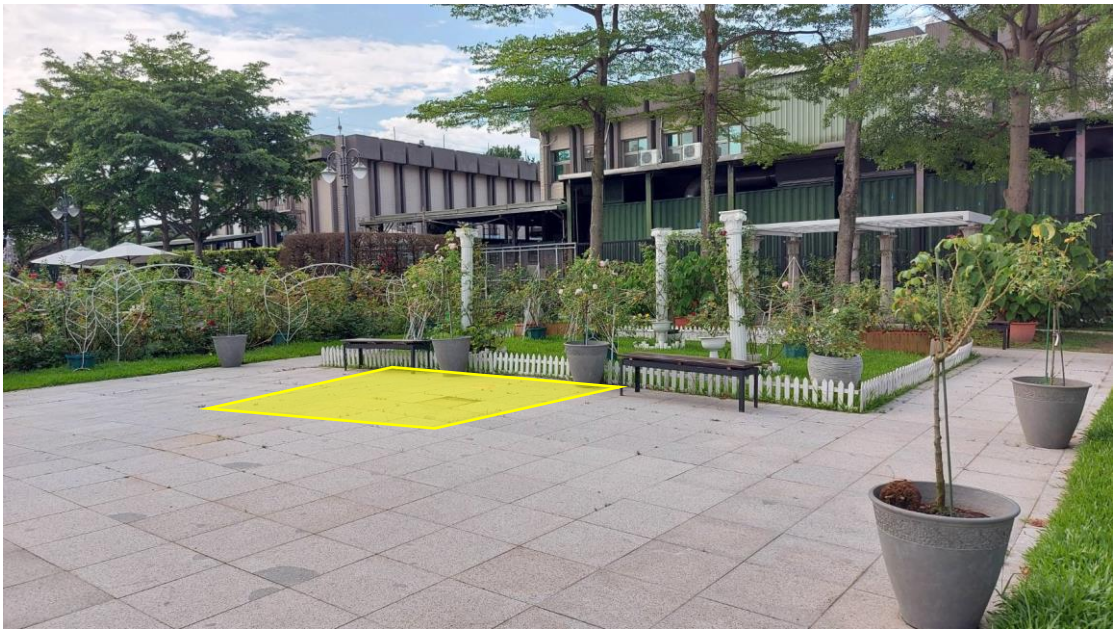

臺北市政府工務局公園路燈工程管理處
花展期間街頭藝人從事藝文展演活動管理規範(附件2)
違規紀錄表

<table>
<tr><td>查核人員</td><td></td><td>查核時間
展演地點</td><td colspan="2">年　月　日　時　分</td></tr>
<tr><td>街頭藝人
姓名</td><td></td><td>登記證號</td><td colspan="2"></td></tr>
<tr><td>類別</td><td colspan="4">□表演藝術類　□視覺藝術類 □工藝藝術類
展演項目：</td></tr>
<tr><td rowspan="17">違
規
情
形</td><td colspan="4">受查之街頭藝人因下列情形遭管理機關查核人員記點，1年內如累計達三次記點，自第三次記點之次月起1年內，不得申請或登記於花展從事展演，該街頭藝人如尚有展演時段之資格亦一併取消，由備取或現場登記人員遞補。</td></tr>
<tr><td colspan="3">下列情形記點1次</td><td>記點</td></tr>
<tr><td colspan="3">經平台網站取得展演地點使用許可後，無不可抗力之事由未於展演日前一上班日聯繫管理機關取消展演，而未到場進行展演者。</td><td></td></tr>
<tr><td colspan="3">未獲展演點使用許可逕自使用（含未於備取、現場候補名單內逕自使用）。</td><td></td></tr>
<tr><td colspan="3">未經管理機關同意任意調整、移動展演位置及超出限定(指定)展演範圍。</td><td></td></tr>
<tr><td colspan="3">展演設備道具阻礙行人動線、無障礙設施、建築出入口或消防安全設施者。</td><td></td></tr>
<tr><td colspan="3">展演者製造之音量過大而不改善者。</td><td></td></tr>
<tr><td colspan="3">展演者於展演地點從事展演時，違反本規範所訂展演人數之限制者。</td><td></td></tr>
<tr><td colspan="3">展演者於展演地點從事展演時，違反本規範所訂防疫管理措施者。</td><td></td></tr>
<tr><td colspan="3">下列情形記點2次</td><td>記點</td></tr>
<tr><td colspan="3">展演者於現場之展演內容違反本規範(如勸募、用火、集會遊行、使用危險物品及販售飲食等)。</td><td></td></tr>
<tr><td colspan="3">取得展演地點使用許可後，擅自將展演時段之一部或全部轉讓或提供他人使用。</td><td></td></tr>
<tr><td colspan="3">破壞展演空間設施或環境，未限期回復原狀者。</td><td></td></tr>
<tr><td colspan="3">展演活動危害民眾身心健康或公共安全。</td><td></td></tr>
<tr><td colspan="3">違反本規範或其他法令規定致管理機關發生損害之情事者。</td><td></td></tr>
<tr><td colspan="3">拒絕配合查驗，或不聽從管理機關、警察機關或其他主管機關之勸導。</td><td></td></tr>
</table>